

DOVE E QUANDO:

- Gli incontri si svolgeranno il sabato mattina dalle ore 9,00 alle ore 12,00
- Per favorire una più ampia partecipazione al corso, gli incontri si svolgeranno in 5 sedi, collegate in videoconferenza simultanea:



1. MANTOVA - Seminario (aula Maria Teresa) - via Cairoli 20
2. CASTIGLIONE DELLE STIVIERE Parrocchia - via G. Marconi 18
3. ASOLA - Suore Orsoline del Sacro Cuore di Gesù - via S. Marco 10
4. SUZZARA - Parrocchia via Mazzini 4
5. PIEVE DI CORIANO - Ospedale

INFORMAZIONI:

- Per informazioni e iscrizioni rivolgersi a:

suor Brunella Bonfandini
mail: ancelle.mn@ancelle.it
tel: 331 902 0902

diacono Gianni Artioli
mail: gianni.artioli@libero.it
tel: 339 777 3275

dott. Paolo Marconi
mail: paolo.marconi.mn@gmail.com
tel: 335 586 4480

Erminia Cappellari - AVULSS
2763angelapulga@gmail.com
tel: 331 756 3187

Luciano Benatti - UNITALSI
mail: cianocoach@gmail.com
tel: 349 528 7174



DIOCESI DI MANTOVA
CONSULTA PER LA PASTORALE DELLA SALUTE

in collaborazione con il
"Centro Camilliano di Formazione" - Verona

ERO MALATO E MI AVETE VISITATO

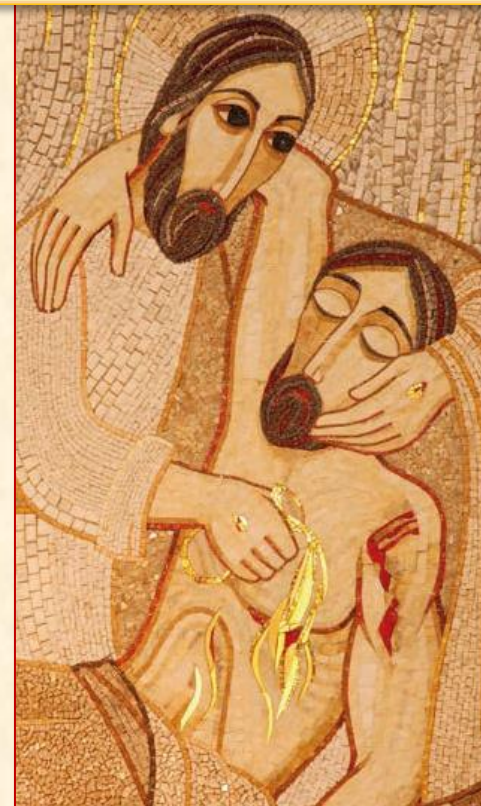

**CORSO DI FORMAZIONE
ALLA PASTORALE DELLA SALUTE**